

KARCIĢAR NEFES

DÜYEK

BENİ<sup>1</sup> CANDAN USANDIRDI  
CEFÂDAN YÂR USANMAZ MI

güfte: *Fuzûlî*

Beale: —

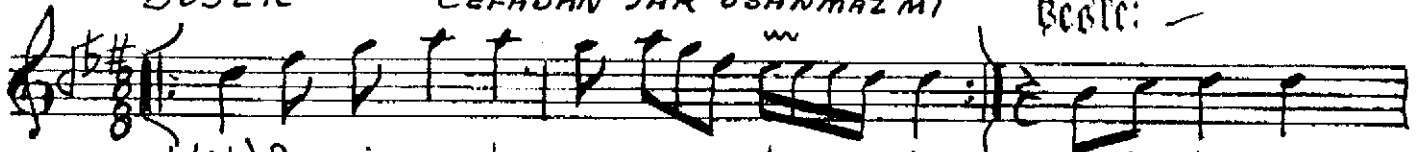

1. (Ah) Be ni can dan u san dir di ce fā dan yār  
2. " Ga mim pin hān tu tar dim ben De di ler yā  
3. " Be gīl dim ben sa na mā il sen et tin ak

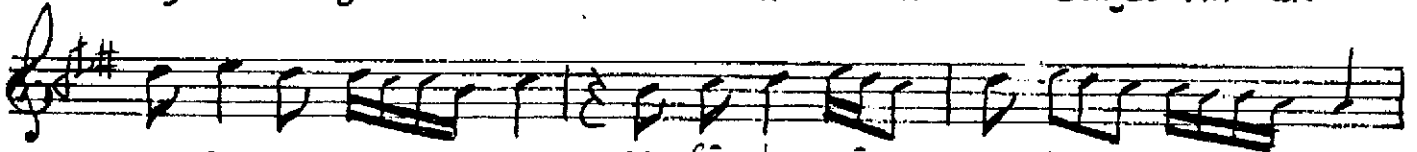

1. u san.. maz mi ce fâ dan yâr u san maz mi  
2. re kıl.. rû sen de di ler yâ re kıl rû sen  
3. lı mı.. zâ il sen-et tin ak lı mı zâ il

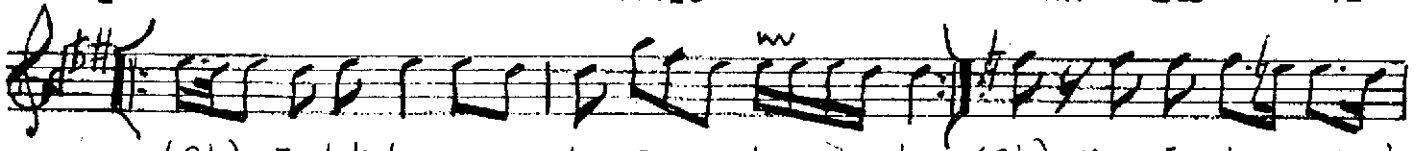

1. (Ah) Felek ler yan dı ā... him dan (Ah) Mu rā dim sem  
2. (.. ) De sem ol bī ve fā... bil mem (.. ) i na nır mı  
3. (.. ) Ba na tūn ey le yen.. gā fil (.. ) se ni gör se



1. i	Yan	maz	mi	mi	
2. i	nan	maz	mi	mi	
3. u	tan	maz	mi	mi	(SON)

BENİ CÂNDAN USANDIRDI  
CEFÂDAN YÂR USANMAZ MI  
FELEKLER YANDI ÂHİMDAN  
MURÂDİM SEM'İ YANMAZ MI

KAMU BÎMÂRINA CÂNÂN  
DEVÂ-Yİ DERT EDER İHSÂN  
NİÇİN KILMAZ BANA DERMÂN  
BENİ BÎMÂR SANMAZ MI

ŞEB-İ HİCRÂN YANAR CÂNIA  
DÖKER KAN ÇESM-İ GİRYÂNIA  
UYARIR HALKI EFGÂNİM  
KARA BAHTIM UYANMAZ MI

GÜL-İ RUHSÂRINA KARŞI  
GÖZÜMDEN KANLI AKAR SU  
HABİBİM FASL-İ GÜLDÜR BU  
AKAR SULAR BULANMAZ MI

GAMIM PINHÂN TUTARDIM BEN  
DEDİLER YÂRE KİL RÜSEN  
DESEM OL BÎ-VEFÂ BİLMEM  
İNANIR MI İNANMAZ MI

DEĞİLDİM BEN SANA MÂİL  
SEN ETTİN AKLIMI ZÂİL  
BANA TÂ'N EYLEYEN GÂFİL  
SENİ GÖRGEÇ UTANMAZ MI

FUZÜLİ RİND-i ŞEYDÂDIR  
HEMÎŞE HALKA RÜSVÂDIR  
SORUN KİM BU NE SEVDÂDIR  
BU SEVDÂDAN USANMAZ MI

3. 8. 1991

3. 8. 1991